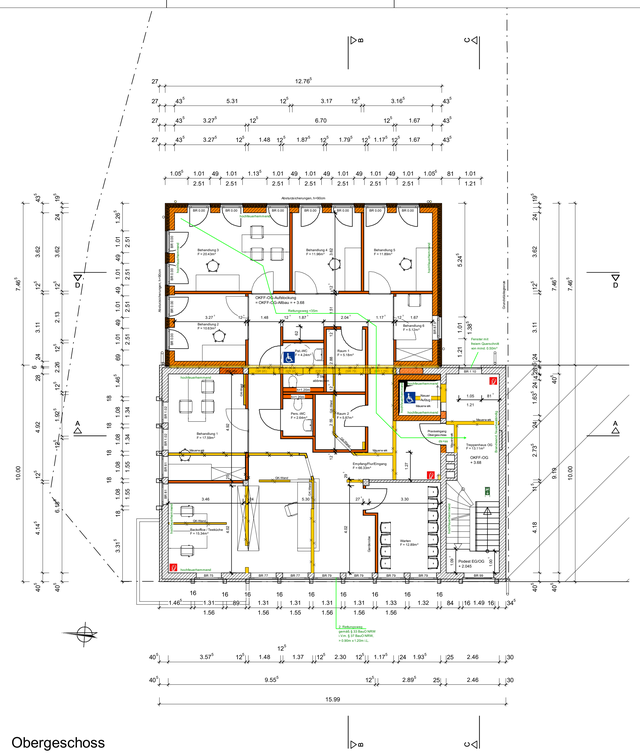

Obergeschoss

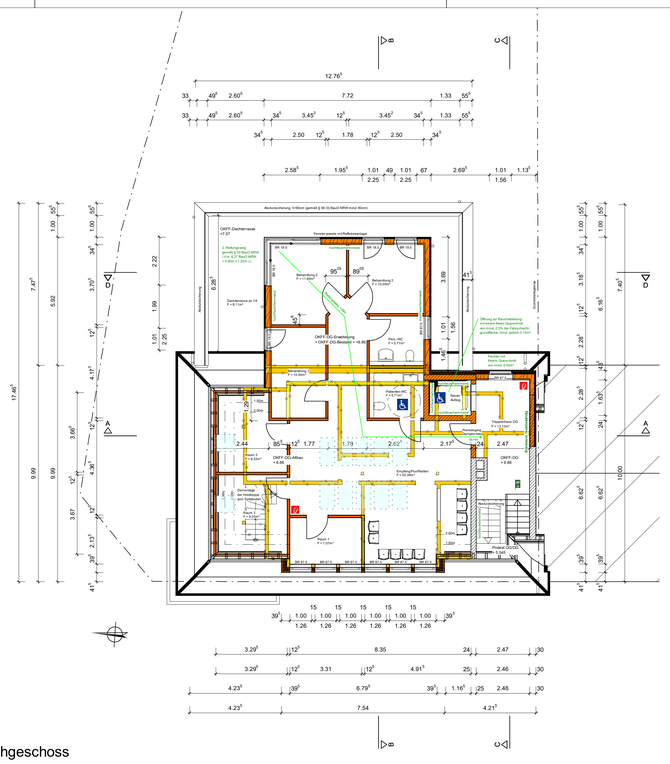

Dachgeschoss

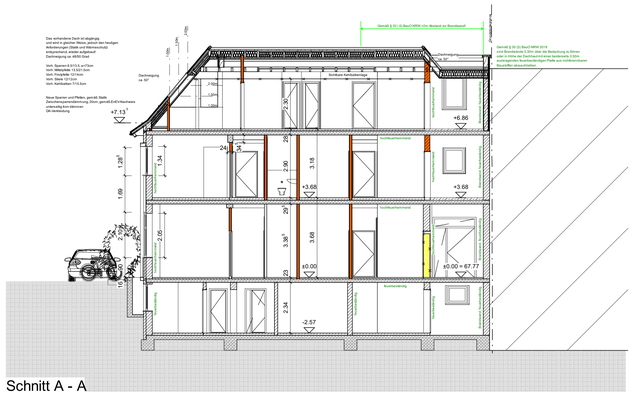

Schnitt A - A

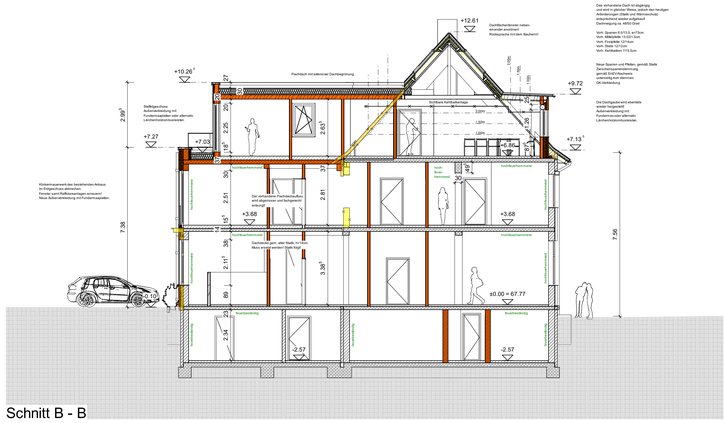

Schnitt B - B

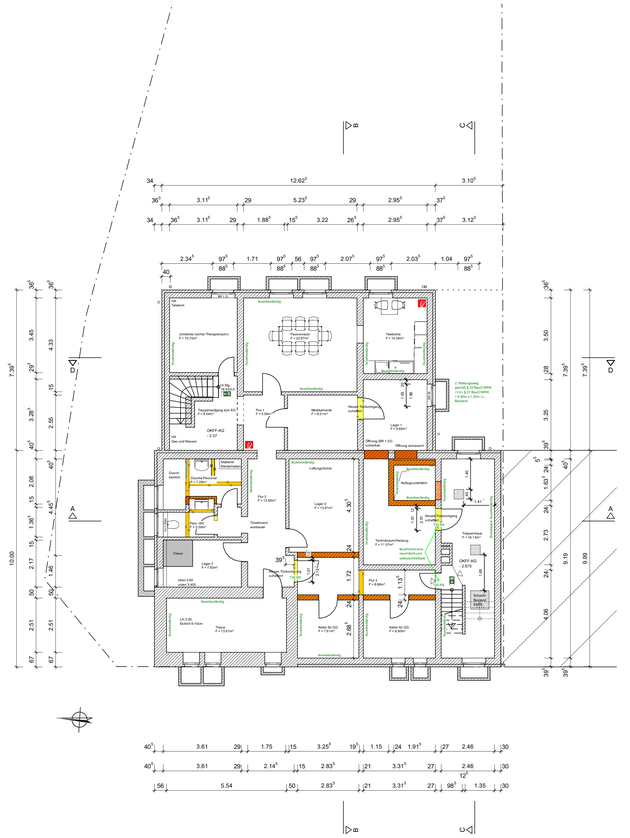

Kellergeschoss

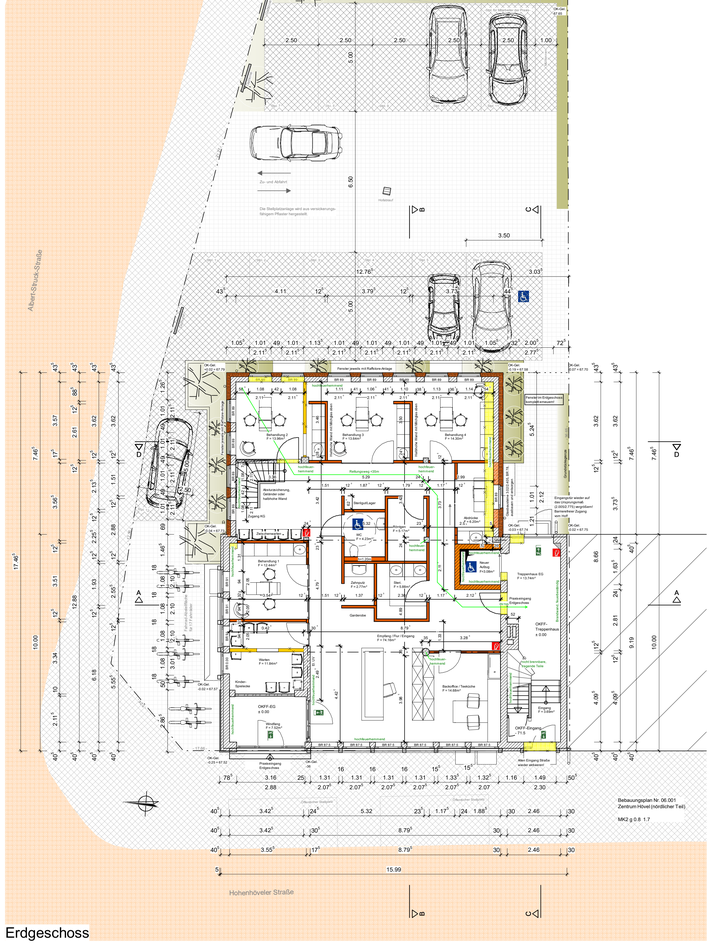

Erdgeschoss

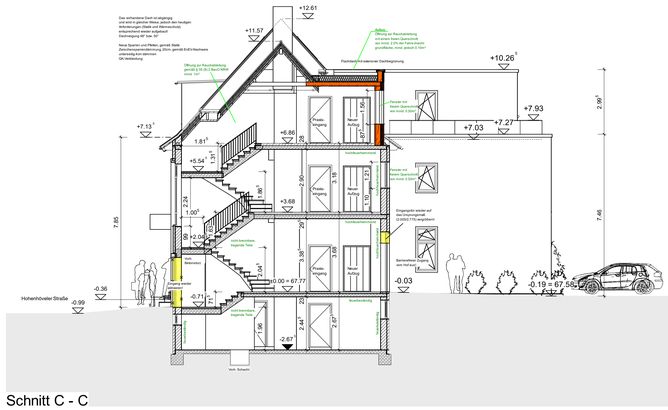

Schnitt C - C

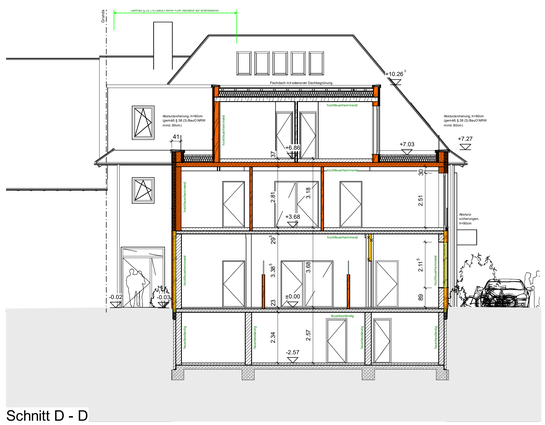

Schnitt D - D

BAUANTRAGSPLANUNG

Architektur- u. Ingenieurbüro Schulenberg
Dipl.-Ing. Dirk Schulenberg, Architekt, BDB, AKNW
Dipl.-Ing. Norbert Schulenberg, Bauingenieur, BDB, IKNW

Bürosanschrift:
Uphofstraße 18, 59075 Hamm, Tel: 02381 / 30203-0, Fax: 30203-17
Web: www.architektur-schulenberg.de, E-Mail: info@architektur-schulenberg.de

Bauherr:
Frau Andrea Kocol
Hubertusstraße 2, 59071 Hamm

Architekt:

Bauvorhaben:
Umbau, Sanierung u. Erweiterung eines Geschäftshauses
Hohenhöveler Straße 15 , 59075 Hamm

Datum / Ges.:	Datum / Geändert:	Beitgröße:	Maßstab:
26.10.2020 KR	...	DIN A0	1 : 100

Bauantragsplanung:
Grundrisse und Schnitte

Plan Nr.:
BA-01

SCHULENBERG
Architektur & Ingenieurbüro